

ENERO 2010 número 17
edición trimestral

club LLUMIQ

La revista de los socios del Club Llumiq del Marq



MUSEO EUROPEO
DEL AÑO 2004

MARQ



DIPUTACIÓN
DE ALICANTE



CONTENIDO

- 2- Hola amigos
- 3- Llegan las vacaciones
- 4- Llegan las vacaciones
- 5- Llegan las vacaciones
- 6- rincones del MARQ. El Barq
- 7- fotos socios
- 8- exposición temporal
- 9- exposición temporal
- 10- nueva ubicación aula didáctica
- 11- nueva ubicación aula didáctica
- 12- hasta la próxima

02

HOLA AMIG@S

2010 ya está aquí ¡Qué fecha tan futurista! ¿No? Y superando la primera década del siglo XXI, el MARQ respira modernidad por los cuatro costados y continúa ofreciendo cultura. A lo largo de este año que empieza, albergaremos sorprendentes exposiciones temporales. De momento contamos con la de **"Calp, Arqueología y Museo"** y **"En los confines del Argar"**. Sobre lo demás que podéis encontrar en esta edición, la habitual programación de Navidad, nuevos espacios y páginas a vuestra disposición para lo que queráis.

UN FUERTE ABRAZO Y ¡FELIZ AÑO NUEVO!



INFORMACIÓN DE INTERÉS

HORARIOS:

MARQ de 10 a 19 h. de martes a sábado y de 10 a 14 h. domingos y festivos. Lunes cerrado

LUCENTUM de 10 a 14 h. y de 16 a 18 h. de martes a sábado; de 10 a 14 h. domingos y festivos. Lunes cerrado

ILLETA de 10 a 14 h. y de 15'30 a 17'30 h. de martes a sábado; de 10 a 14 h. domingos y festivos. Lunes cerrado

TELÉFONOS:

- Centralita 965 149 000 en horario de apertura.
- Concertación de Visitas 965 149 006 en horario de 9 a 15 h. de lunes a viernes.

CLUB LLUMIQ
MARQ Plaza Dr. Gómez Ulla s/n 03013 Alicante

965149000 Ext. 7104
www.marqalicante.com
llumiqclub@marqalicante.com

LLEGAN LAS NAVIDADES EN EL MUSEO

NAVIDADES EN EL MARQ, 2009

1.- Teatro Infantil

En el salón de actos, entre el 23 y el 28 de diciembre, a las 12.00 horas.

ENTRADA GRATUITA. AFORO LIMITADO

No está permitida la entrada de objetos como mochilas, sillitas, comida, etc.

(El museo se reserva el derecho a cambios en la programación)

Programa:

FECHA	OBRA	COMPAÑÍA
23-dic	EL SHOW DE LUCKY	El Barret Màgic
24-dic	CUENTOS DE GALLIOPOLIS	Artíteres
26-dic	EN BUSCA DE LOS REYES MAGOS	Pirueta Teatro
27-dic	EL FANTASMA DEL AÑO NUEVO	Titelles d'En Tonet
28-dic	TITIRILANDIA SE CONGELA	Musas Teatro



2.- Buzón Real

Todos los niños y niñas que quieran podrán enviar su carta a los Reyes Magos desde nuestro museo. Llumiq volverá a hacer acto de presencia (cuando su agenda se lo permita, ya que tiene que estar también en Exponadal) como en otras ocasiones, para saludar a sus amigos. Además, este año tenemos una novedad:

EL ÁRBOL DE LOS DESEOS. En la revista Llumiq aparece una "bola" navideña en la que se puede escribir "un deseo" y posteriormente, para que se cumpla, se debe colgar en el árbol que acompañará al Paje y al Buzón Real durante estas fiestas.

Del 23 al 5 de enero (25 diciembre cerrado).
De 11'30 a 13'30 horas



3. Talleres Didácticos "Calp. Arqueología y Museo" y "En los Confines del Argar"

El Gabinete Didáctico del **MARQ** ha diseñado talleres para que niños y niñas entre 8 y 14 años, durante sus vacaciones, puedan aprovechar el tiempo descubriendo, trabajando y disfrutando dos nuevas exposiciones temporales. La actividad consistirá en: visita a la exposición con explicaciones guiadas, trabajo de la guía didáctica del museo y taller en el Aula Didáctica relacionados con la exposición. De 11'30 a 13'30 horas.

Días 29, 30 y 31 diciembre, en el museo.

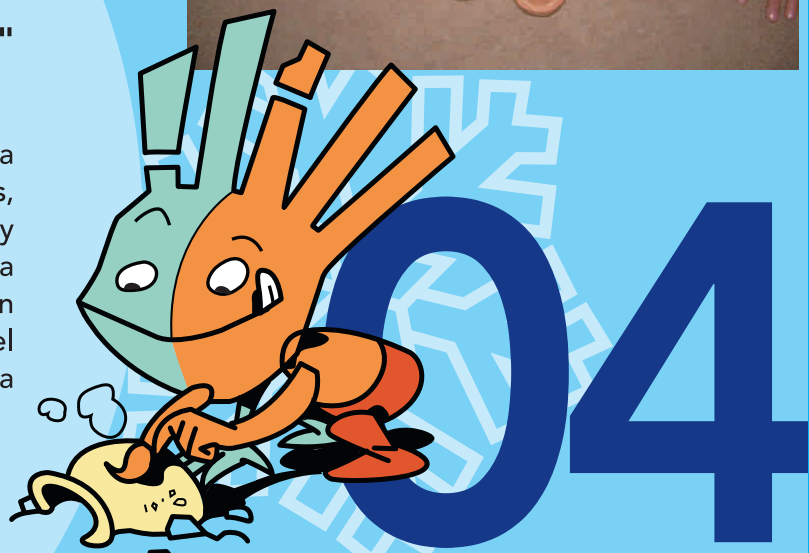

EN EXPONADAL

Por quinto año consecutivo ofreceremos a todos los que se acerquen por IFA, recinto ferial de Alicante, un impresionante Stand ambientado en esta ocasión en la época ibérica. Conoceremos como era su hábitat, costumbres, escritura, sociedad, religión, economía, etc.

Recrearemos una vivienda con su hogar y dependencias anexas en los que podremos apreciar diferentes sistemas y elementos constructivos: alzados, muros y paredes, techumbres, distribución de estancias, etc. Contaremos además, con fabulosas reproducciones de piezas representativas de su cultura material: exvotos, pebeteros, estatuillas, kalathos, copas, platos, jarras, etc.

Continuamos así con la divulgación de nuestras salas de exposición permanente, tras disfrutar de la Prehistoria en la pasada edición. Además, contaremos con un espacio para el desarrollo de otras actividades relacionadas con las exposiciones temporales y los juegos de la "hora Llumiq".

Como siempre, los socios del **Club Llumiq** que presenten su carnet tendrán descuentos especiales en el precio de la entrada.

Desde el 26 de diciembre hasta el 6 de enero.
Todas las edades.



**Y PARA
LOS MAYORES...**

IV CONCIERTO DE NAVIDAD

La Asociación de Vecinos del Pla, en colaboración con el MARQ, organiza el tradicional concierto de Navidad, con la actuación del Orfeón MARE NOSTRUM.

El 21 de diciembre a las 20 horas.

FELICITACIÓN NAVIDEÑA

Don José Joaquín Ripoll, Excelentísimo Presidente de la Diputación de Alicante, felicita un año más las Navidades a todos los alicantinos con el tradicional ENCENDIDO del ÁRBOL del MARQ. Una fiesta de luz y sonido que ya se ha convertido en cita obligada para muchos amigos del museo.

El 14 de diciembre, a las 20 horas.

05

RINCONES DEL MARQ

06

EL BARQ

El público que nos visita sólo conoce una pequeña parte del museo (aunque hablamos de más de tres mil metros cuadrados). Es el espacio que alberga la propia exposición. Pero detrás (y delante, arriba y abajo) hay un montón de profesionales que consiguen que el MARQ sea un éxito permanente.

Por este motivo, nace una nueva sección en la que pretendemos dar a conocer los diferentes espacios que forman parte del recinto del MARQ, y empezaremos por el módulo situado a la izquierda de la entrada principal. Es la cafetería. Imprescindible para un museo que abre seis días a la semana, nueve horas al día, y para todo tipo de público.

El BARQ es ideal para aquellos que le dedican muchas horas al museo, para cargar pilas, o también para comer, ya que ofrece menús diarios. Tomarse un refresco en la terraza es otro de sus encantos. A parte de la calidad y garantía de sus productos (Salones Juan XXIII), la amabilidad, trato humano y simpatía del personal son un valor añadido a tener en cuenta.



Antonio, Natalia, Silvia y Vero os mandan un saludo a todos los amigos de Llumiq



FOTOS DE SOCIOS

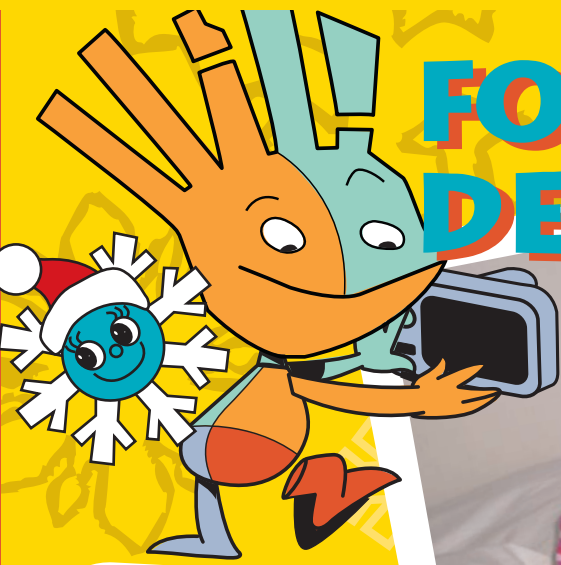

Blanca Aracil, de nueve meses ¡¿Puede haber algo más precioso que esta niña?!! Con esa mirada nos tiene a todos cautivados...



Felicidades chicos por vuestros cumpleaños, especialmente a Javier que ha cumplido 1 año

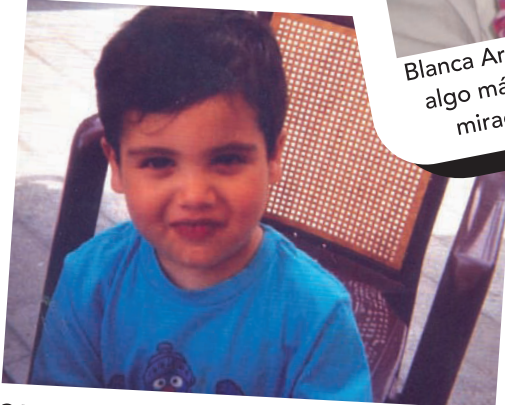

César, otro de nuestros "fieles", poco antes de pronunciar la famosa frase "Alea iacta est". Tu mami te manda un besote.

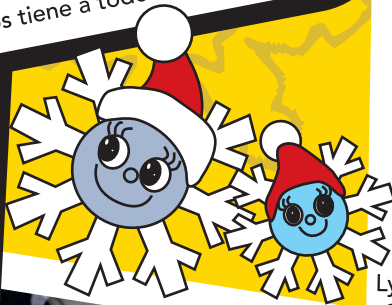

Lydia, de casi cuatro meses. Tus papis son amigos de Llumiq y le han dicho que no piensan en otra cosa que no seas tú. Te quieren mucho



Lluís, recién cumplidos los 4 años: ¡¡¡MUCHAS FELICIDADES!!!



Nora, de Petrer, ¡bienvenida al Club Llumiq!



Alejandro y Agustín, posando junto al caballero de La Mancha, llamado don Quijote, también conocido como el caballero de la triste figura. ¡Vaya par de bombones que ha hecho la cocinera del Barq!



Marta Buigues Hernández, nació el 29 de octubre y su tía Lorena es quien nos envía la foto. Un cariñoso saludo a toda la familia y enhorabuena.



EXPOSICIONES EN EL MARQ

de Diciembre 2009 a febrero 2010

EN LOS CONFINES DEL ARGAR.

Una cultura de la Edad del Bronce en Alicante.



El arqueólogo Julio Furgús, junto a otros investigadores, excavaron a principios de siglo XX en las laderas de San Antón de Orihuela y castillo de Callosa del Segura. Con los materiales, además de publicaciones, creó el primer museo arqueológico de la Comunidad Valenciana, el de Santo Domingo en Orihuela. Y de esta manera podemos conocer la importancia de la presencia de dicha cultura en nuestra provincia.

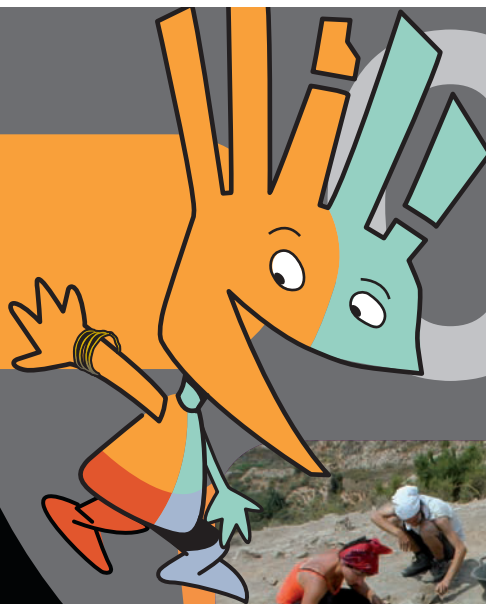

08



En Antas, provincia de Almería, hay un yacimiento arqueológico conocido como EL ARGAR, que da nombre a una cultura de la Edad del Bronce (Prehistoria). Se extiende por el sudeste de la península. La cultura argárica comienza a partir del 2.200 a. C. y desapareció en torno al 1.500 a. C.



El MARQ, institución depositaria de parte de los objetos mencionados, con esta exposición de producción propia, hace un homenaje a Julio Furgús en el reciente centenario de su fallecimiento, y muestra cien años de descubrimientos en torno a la cultura argárica.



CALP, ARQUEOLOGÍA Y MUSEO

Séptima exposición del programa Museos Municipales en el MARQ. El de Calp está situado en "El Portalet", en el edificio que fue Ayuntamiento hasta 1974. Es un edificio que tiene un reloj y una campana de grandes dimensiones. En esta exposición podremos ver materiales hallados en los Baños de la Reina y en la pobla medieval de Ifach, principalmente, así como otros objetos procedentes del propio museo calpino y del mismo MARQ.

Abarcará desde la época ibérica hasta el mundo moderno. Calp apuesta a través de esta exposición por mostrar un patrimonio cultural y arqueológico de primer orden que será referencia cultural y artística en la Marina Alta y en la provincia de Alicante.



NUEVA UBICACIÓN AULA DIDÁCTICA

A finales de curso pasado nos mudamos, ya que el aula didáctica se nos quedaba pequeña. Ahora estamos detrás de las Taquillas del MARQ, lo que antes era la tienda, que sigue abierta, pero a la entrada del museo.

En esta nueva ubicación tenemos un espacio más amplio y además, unos grandes ventanales que nos permiten tener mayor iluminación natural, así como espléndidas vistas del Castillo de Santa Bárbara y la ladera del monte Benacantil.

También seguimos contando con la carpa exterior donde solemos trabajar con alumnos de Educación Infantil.



En las imágenes, colegio Vistahermosa de Aspe



11

¡RECUERDA!

Podrás utilizar nuestras instalaciones si te apuntas a los talleres didácticos del MARO que ofrecemos en vacaciones: Navidad, Semana Santa y Verano. Pero también si vienes con tu "cole" o "insti". Si no lo has hecho todavía, sólo tienes que comentárselo a tu "profe". ¡Cuánto antes! Ya que hay mucha demanda y en breve se completarán todos los talleres.

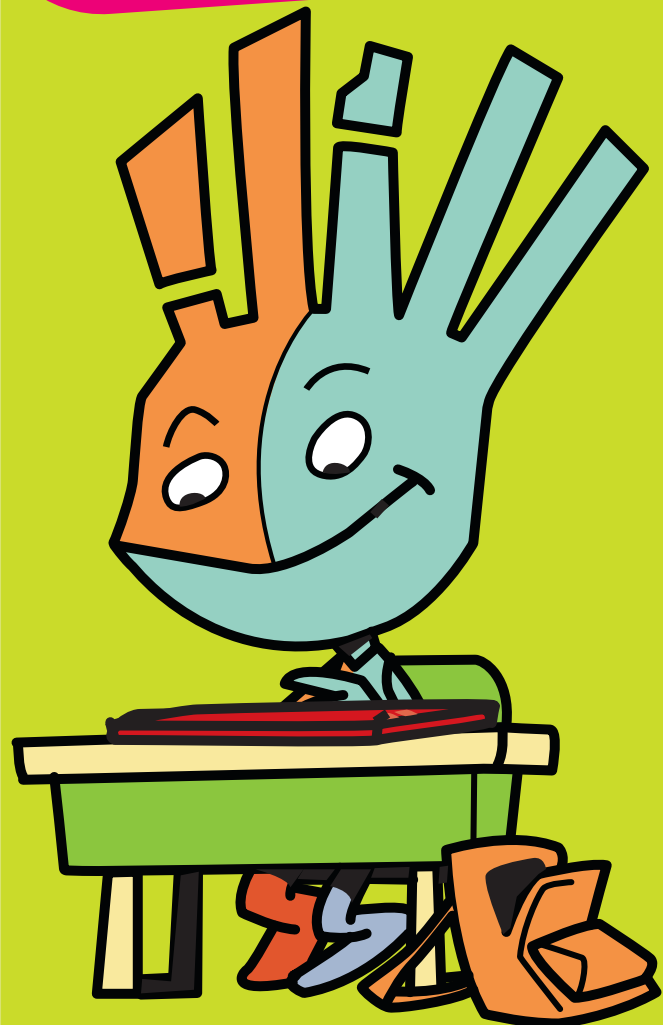



HASTA LA PRÓXIMA



CONVENIO TEATRO ARNICHES - MARQ

El museo y el Teatro Arniches (Teatres de la Generalitat Valenciana) han firmado un convenio por el que presentando una entrada del teatro en las taquillas del MARQ, o una entrada del museo en el teatro, obtendréis una rebaja en el precio de la entrada.

Los descuentos serían:

Los usuarios del **MARQ** obtendrán descuentos de **hasta el 30%** en las entradas de los espectáculos en el teatro Arniches.

A los usuarios de la tarjeta **AMIGA del MARQ**, además de sus ventajas de siempre (acceso gratuito al museo y sus yacimientos, **10 %** de descuento en BARQ y tienda) añadirán descuentos del **30%** en las entradas del Arniches.

Los espectadores del Arniches obtendrán un descuento del **50%** en las entradas al MARQ

Los poseedores de la tarjeta **+ARNICHES**, añadirán a las ventajas de su tarjeta (**30%** de descuento en todos los espectáculos, **5ª entrada gratis**, boletín y promociones mensuales), descuentos del **30%** en la adquisición de la tarjeta **AMIGA del MARQ**, así como en las entradas al **MARQ** y sus yacimientos arqueológicos.

Po otro lado, a los padres que sus hijos presenten el carné del Club Llumiq en el Teatre Arniches se les hará una reducción en el precio de su entrada de un **25%**. Los pequeños ya tienen de antemano una tarifa especial reducida. Por si no sabéis donde está: Teatro Arniches, Avenida Aguilera, 1 Alicante.



**¡ESPERO QUE LE SAQUÉIS PARTIDO
A ESTA INTERESANTE INICIATIVA CULTURAL!**